BE GREEN
FILM • FESTIVAL

III EDIZIONE

14 | 15 | 16
Novembre 2024
Cinema Comunale
Crispiano (TA)

IL PROGRAMMA

14 Novembre

Ore 18.30

Ingresso gratuito
con prenotazione
obbligatoria
eventbrite

Proiezione dei corti di animazione della selezione ufficiale
Presenta la serata l'attrice *Antonella Carone*

- **Monster** (Germania, 5', 2024)
- **Crab** (Polonia, 8', 2022)
- **Carpinchos** (Francia / Uruguay / Cile, 10', 2024)
- **War Theater** (Francia, 7', 2024)
- **Island** (Israele, 8', 2022)

Assegnazione da parte dei piccoli giurati del premio
Miglior cortometraggio di animazione BGFF 2024

Monster
(Germania, 5', 2024)
3
10

Crab
(Polonia, 8', 2022)
14
15

Los Carpinchos
(Francia, Cile 10', 2024)
10
15

War Theatre
(Francia, 24', 2024)
3
16

Island
(Israele, 7', 2022)

Ore 20.30

Che succede a Gaza?
In collaborazione con Nazra - Palestina Short Film Festival

Proiezione del cortometraggio **Abo Jabal**
(Palestina-Gaza, 18', 2024) di Bisan Owda

È l'8 maggio 2024 e Israele si prepara a lanciare un' operazione militare distruttiva a Rafah. Tahani, una donna palestinese più volte sfollata interna dall'inizio degli attacchi su Gaza, si chiede dove trovare nuovamente rifugio per sé e i suoi figli. Il film racconta lo strazio di una madre che, segnata da una dolorosa perdita, fatica a ritrovare pace.

Con la serie I*t's Bisan from Gaza* and *I'm Still Alive*, Bisan Owda ha vinto un Peabody Award nel 2024 e ricevuto una candidatura ai News and Documentary Emmy Awards 2024. Cresciuta a Beit Hanun, ha lavorato con le Nazioni Unite e l'Unione Europea su temi di genere e cambiamento climatico. Durante il conflitto del 2023, ha documentato le sofferenze dei civili e le devastazioni subite da lei e dalla sua famiglia nella Striscia.

A seguire | Be Green incontra

Nabil Bey Salameh, cantante, fondatore dei Radiodervish
Carlo Mileti, cooperante, presidente di SudSud Made in Dignity

Coordina ***Stefania Gualtieri***, vicepresidente Fondazione Emmanuel

Ore 22.30

Notte Monsters
In collaborazione con Monsters Fantastic Film Festival

In anteprima tre corti selezionati dalla VII edizione di Monsters Fantastic Film Festival

- **Fluids** (Francia, 2022, 14')
- **Dispensary of death** (Irlanda, 2022, 14')
- **Trees painted in tar** (Danimarca / Francia, 14', 2024)

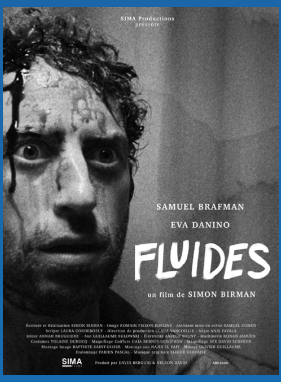

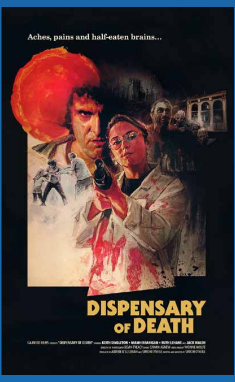
Aches, pains and half-eaten brains...
DISPENSARY OF DEATH

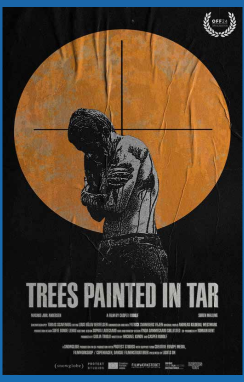

15 Novembre

Ore 18.30

ANTEPRIMA SPECIALE

Ingresso gratuito con prenotazione obbligatoria
eventbrite

Proiezione della serie TV **Never Too Late**

Una coproduzione Rai Fiction - Propaganda Italia

In anteprima i primi due episodi della serie tv teen ambientalista che andrà in onda dal 22 novembre in prima visione su Rai Play.

NEVER TOO LATE

2046. Il pianeta soffre per la mancanza di ossigeno e la natura è vietata alle persone al fine di poterla curare. Cinque adolescenti, dopo la misteriosa scomparsa dei genitori, infrangono il divieto e si introducono nell'inaccessibile foresta di Nur, rischiando la vita per scoprire la verità e riprendersi il proprio futuro.

A seguire | Be Green incontra

Arianna Becheroni *e* ***Roberto Nocchi,*** attori protagonisti della serie ***Leonardo Ferrara,*** Capostruttura Serialità 4 e Offerta Digitale, Rai Fiction

Arianna Becheroni e Roberto Nocchi

Ore 20.30

Ingresso gratuito con prenotazione obbligatoria
eventbrite

Proiezione dei **corti di finzione** della selezione ufficiale

Presenta la serata l'attrice *Antonella Carone*

- **Chat Mort** (Canada, 13', 2023)
- **Un lavoretto facile facile** (Italia, 15', 2024)
- **Things unherd of** (Turchia, 15', 2023)
- **Ice break** (Repubblica Ceca, 20', 2022)
- **Rachid** (Belgio, 19', 2023)

Chat Mort
(Canada, 12', 2023)
12
15

Un Lavoretto Facile Facile
(Italia, 15', 2024)
3
10

Things Unheard Of
(Turchia, 15', 2023)
1
3
4
12
16

Ice Break
(Czechia, 20', 2022)
5
10

Rachid
(Belgio, 19', 2023)
8
10

Ore 22.30

Ingresso gratuito con prenotazione obbligatoria
eventbrite

Una notte al cinema!

In collaborazione Circolo Arci "Mariella Leo"

Non-stop di proiezioni e laboratori cinematografici fino alle 8 della mattina di sabato 16 novembre

Hai mai passato una notte al cinema? Ora puoi farlo perché abbiamo pensato a una bellissima non-stop di proiezioni e laboratori cinematografici, a partire dalle ore 22:30 fino alle 8 della mattina di sabato 16 novembre.

L'appuntamento sarà nella piazzetta Casavola, antistante il cinema comunale di Crispiano (TA).

Porta con te un tappetino e un sacco a pelo o una coperta. Allo spuntino notturno e alla colazione ci pensiamo noi!

L'attività si rivolge ai bambini di 9-10 anni.

Evento gratuito con prenotazione obbligatoria sul sito eventbrite.it. Posti limitati. Per ulteriori info contattare il numero Arci 329.1589904

16 Novembre

Ore 18.30

Marco Leonardi

Talk con Marco Leonardi

Appuntamento in collaborazione con Volta la carta

Attore dalla pluriennale esperienza cinematografica iniziata come Totò di *Nuovo cinema paradiso*, passata per grandi successi come *Come l'acqua per il cioccolato* di Alfonso Arau, *C'era una volta il Messico* di Robert Rodriguez, Mary di Abel Ferrara e, più di recente, film molto apprezzati come *Anime nere* di Francesco Munzi, *Maradona* di Marco Risi, *Tutti i Soldi del Mondo* di Ridley Scott, Martin Eden di Pietro Marcello e *Padre Pio* di Abel Ferrara. Nel 2024 ha vinto il *Nastro d'Argento Premio Nuovo IMAIE* come attore per *Il mio posto è qui*.

Saranno i ragazzi della Factory del Be Green a curare l'intervista all'ospite.

Ore 20.30

Ingresso gratuito con prenotazione obbligatoria
eventbrite

Proiezione del film **Il mio posto è qui**

(Italia, 110', 2024)

di *Daniela Porto* e *Cristiano Bortone*

Premio Miglior regia e Miglior attrice Bif&st 2024 - Nastro d'argento IMAIE a Ludovica Martino e Marco Leonardi - Stella d'argento Miglior sceneggiatura e Miglior regia Festival del cinema italiano Patti (ME)

Ludovica Martino
Marco Leonardi
IL MIO POSTO È QUI

All'indomani della fine della Seconda Guerra mondiale, in un piccolo paese calabrese, l'incontro tra Marta (Ludovica Martino), ragazza madre promessa in sposa a un uomo che non ama, e Lorenzo (Marco Leonardi), l'omosessuale locale conosciuto come "l'organizzatore dei matrimoni", fa nascere una profonda amicizia che porta la giovane ragazza a sfidare i pregiudizi della comunità che li circonda e a lottare per trovare il proprio posto nel mondo come donna.

a seguire | Premiazione dei cortometraggi in concorso

I giovani giurati assegnano i premi:
Miglior film, *Miglior interprete* e *Migliore sceneggiatura.*

La giuria tecnica assegna il *Premio Giuria Tecnica.*

Il festival Vicoli Corti, partner della manifestazione, assegna il *Premio Speciale.*

eventbrite.it

EVENTI GRATUITI CON PRENOTAZIONE OBBLIGATORIA SU eventbrite

Oppure recandosi di persona all'Info Point della Biblioteca Comunale "C. Natale" in via Roma 9 a Crispiano (TA), dal 4 al 13 novembre dalle 18:00 alle ore 20:00

@begreenfilmfestival | www.begreenfilmfestival.it

Festival organizzato da

Con il sostegno di

Fondo Speciale Cultura e Patrimonio Culturale L.R. 40/2016, art.15, comma 3

Partner

Main sponsor

Sponsor

Sponsor tecnico

Supporter

Festival Partner

Festival gemellato con